

R:\Projekte\2021\10143_601_ABS_38_PFA_3_54_plan\43_ep\dwg\KB\STW km 53,934-54,018\Planung_STW km 53,934-54,018.dwg, Lageplan, 03.11.2023 09:50:12, J.Kraft

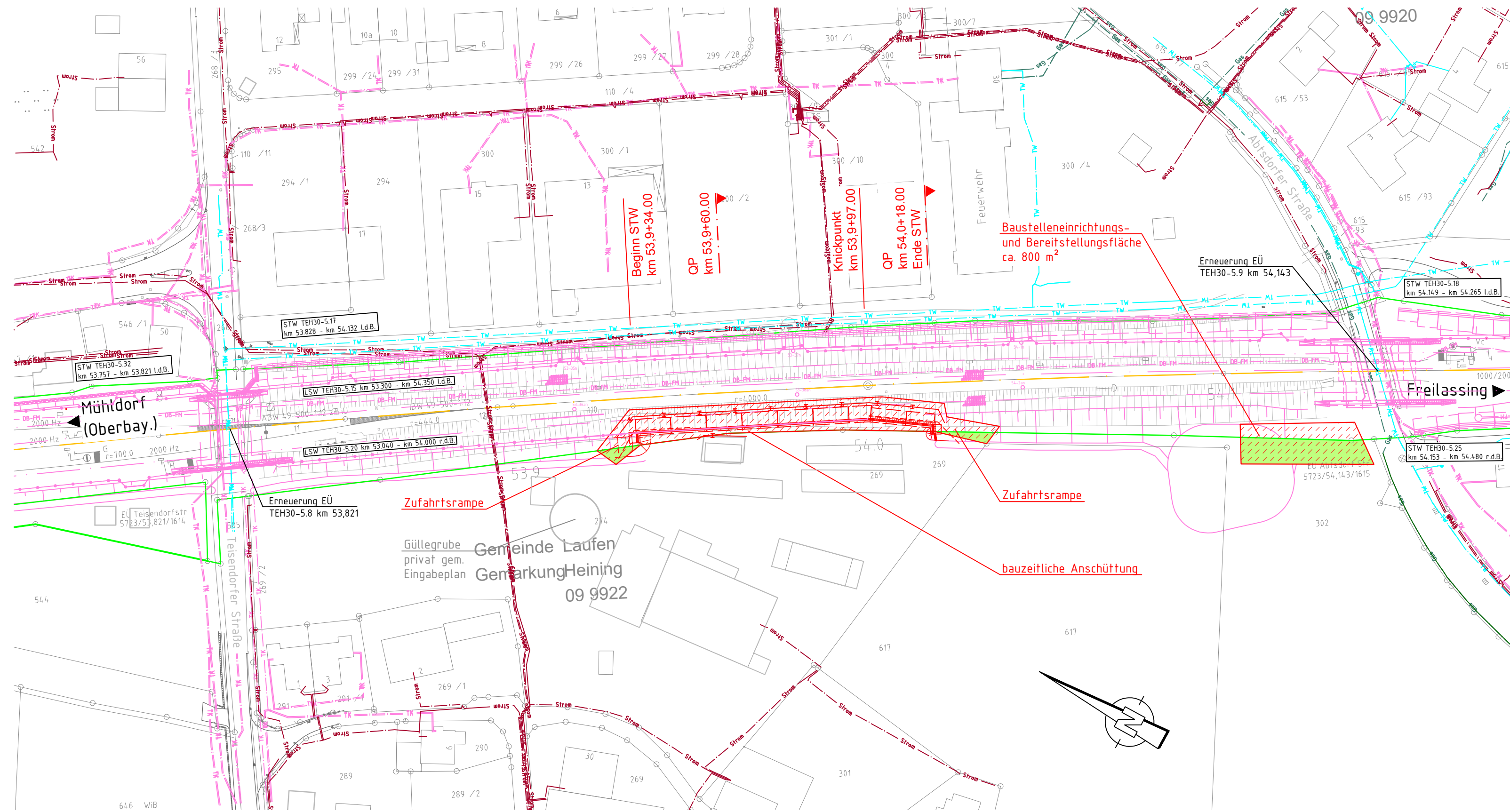

Legende:

- Bestand
- Planung
- Planung nicht Bestandteil TEH
- DB-Grenze
- Rückbau
- ▨ BE = BE-Fläche, Baufeld
- ▨ VG = Vorübergehende Inanspruchnahme
- - - DB-Fernmeldeleitung
- - - Telekommunikation
- - - Strom Bayernwerk
- - - Gas
- - - Trinkwasser Stadt Laufen

Baustraßen im
Entwurfsheft der
Strecke TEH 30-5.0

ab	Gleichstellung Prüfanmerkungen vom 07/23	Kraft	08/2023
aa	Planerstellung	Kaufmann	04/2023
Index:	Änderungen bzw. Ergänzungen	Name:	Datum:
Prüfvermerke			
die Übereinstimmung der Zeichnung mit der Ausführung bestätigt:		Freigabe zur Prüfung	
für den Auftragnehmer: Ort, Datum, Name in Druckbuchstaben, Unterschrift		Ort, Datum, Name in Druckbuchstaben, Unterschrift Prüfingenieur	
für die DB ... Ort, Datum, Name in Druckbuchstaben, Unterschrift			
Interoperabilität geprüft (benannte Stelle), Name			
Ort, Datum, Name in Druckbuchstaben, Unterschrift geprüft			
Qualitätssicherung			
Ort, Datum, Name in Druckbuchstaben, Unterschrift geprüft			
Eisenbahn-Bundesamt			
		 Freigabe der Ausführungsunterlagen <input type="checkbox"/> mit Regelungen durch den BVB Freigabe-Nr.:	
gleichgestellt mit Prüfexemplaren		Ort, Datum, Name in Druckbuchstaben, Unterschrift (BVB)	
Ort, Datum, Name in Druckbuchstaben, Unterschrift		Gehemmung zur Bauausführung	
Ort, Datum, Name in Druckbuchstaben, Unterschrift		Ort, Datum, Name in Druckbuchstaben, Unterschrift	
Bauherr: DB NETZE Infrastrukturprojekte Süd I.NI-S-C-B ABS 38 Ost Richelstraße 3 80634 München 01.12.2023, Laura Del Guercio München Ort, Datum, Unterschrift		Projektleitung: Planung: K+S Ingenieurgesellschaft ABS 38 PFA 3.5 Ench-Berger GmbH Ingenieure und Planer Nürnberg K+S Ingenieur-Consult GmbH & Co. KG 01.12.2023, Roland Müller Ort, Datum, Unterschrift	
Lageskizze (unmaßstäblich):		Projektnummer DB: G.016176533	
		BIM-Datencodierung:	
		Planzeichen: lb	
		Planart: Entwurfsplanung	
		Höhen- und Koordinatensystem: DB_REF2003 / DB_REF2003	
		Einwirkungen (Lastmodell): LM 71, SW/0, SW/2, α = 1,21	
		Entwurfsgeschwindigkeit: v ≤ 160 km/h	
Bauwerksnummer: 5723		Streckenabschnitt: ABS 38 München - Mühdorf - Freilassing, Planungsabschnitt 3, Tübing-Freilassing	
Strecke: 5723		Streckenabschnitt: ABS 38 München - Mühdorf - Freilassing, Planungsabschnitt 3, Tübing-Freilassing	
1: 1.000		Erstellt 04/2023 Kaufmann	
EP		Geprüft 04/2023 Tan	
		Freigegeben 04/2023 Ziarkowski	
		Datum Name	
		TEH 30-5.33 Lageplan PFA 3.5 von km 49,460 bis km 57,235 STW km 53,934 bis km 54,018, r.d.B	
ABS38-3-305-EP-SW-LP-3094-001		ab	
ab		Anlage: 7.1.1	